Гарант
стабильности
и надежности

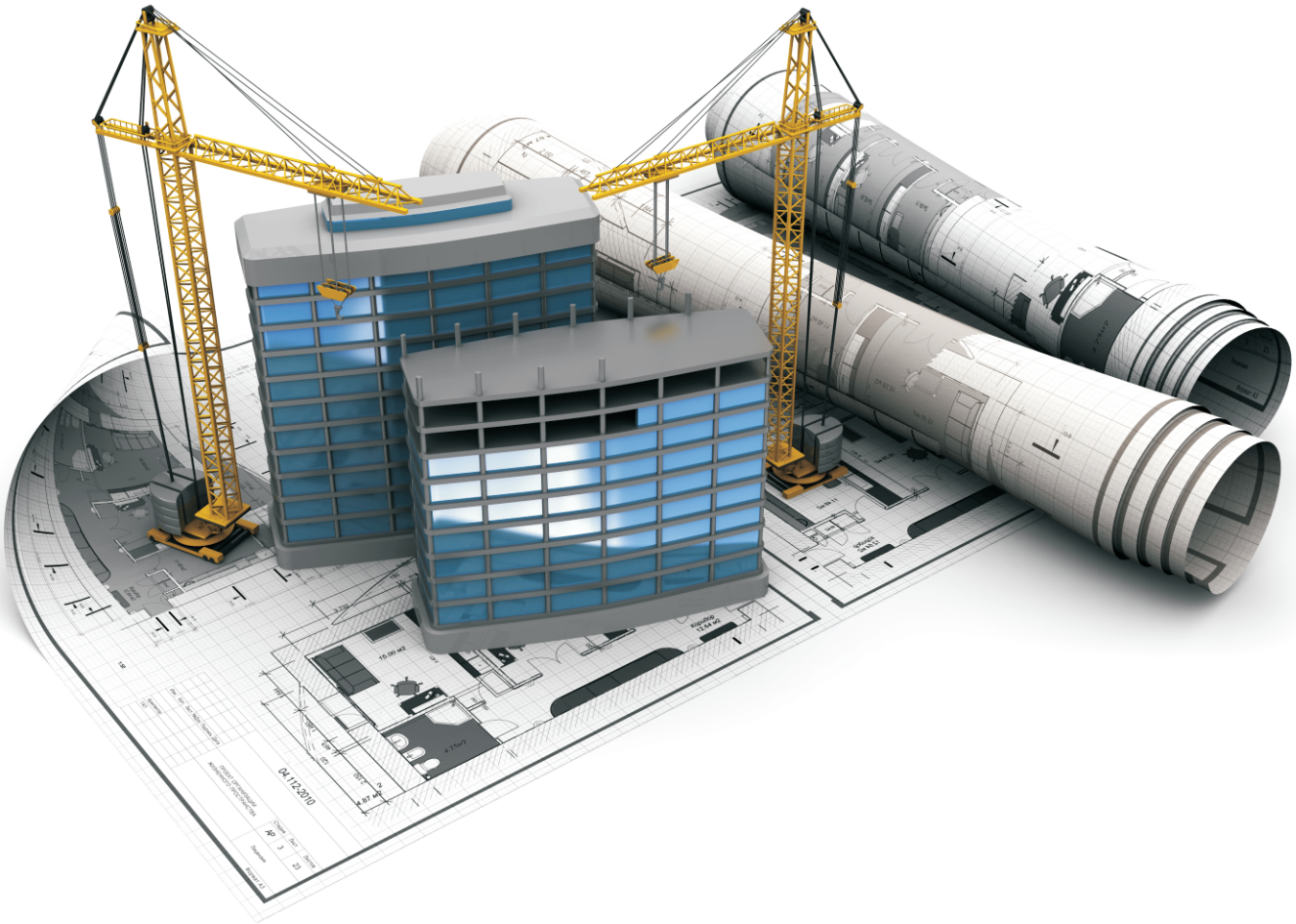

АльфА ПроекТ

Уважаемые господа!

Организация ООО «АльфА-ПроекТ» была основана в феврале 2007 года.

Все последующие годы работы организация вела проектирование крупных, ответственных объектов промышленного, общественного и жилого назначения, объектов культурного наследия, памятников истории и культуры как на Алтае, так и за его пределами.

Сегодня ООО «АльфА-ПроекТ» является мощным вертикально интегрированным комплексом, в который кроме проектных подразделений и производств входят подразделения инженерных изысканий, отдел кадастровых инженеров, отдел планировки и межевания территорий, отдел экспертизы промышленной безопасности.

директор

Тремасов Алексей Сергеевич

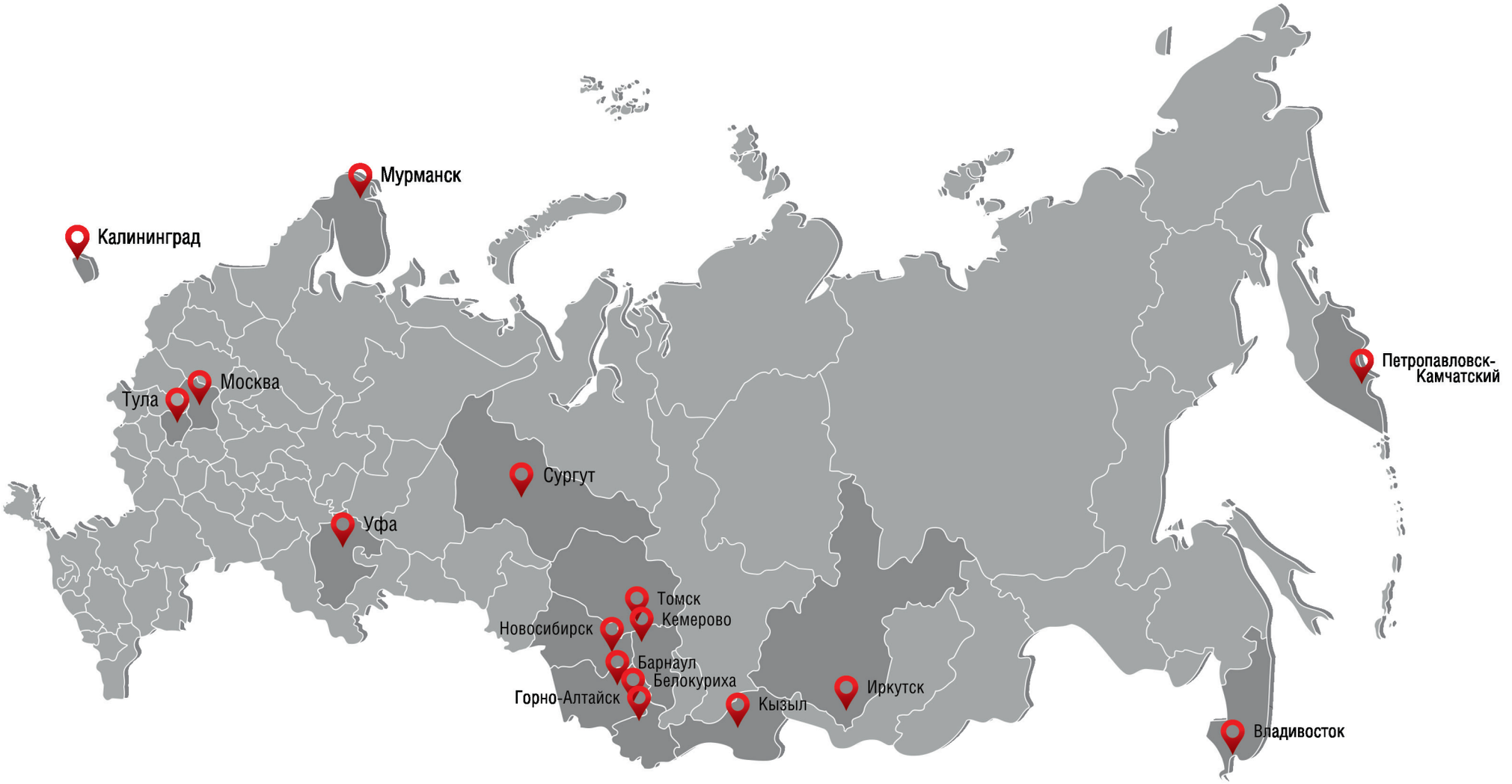

География деятельности

АльфА ПроекТ

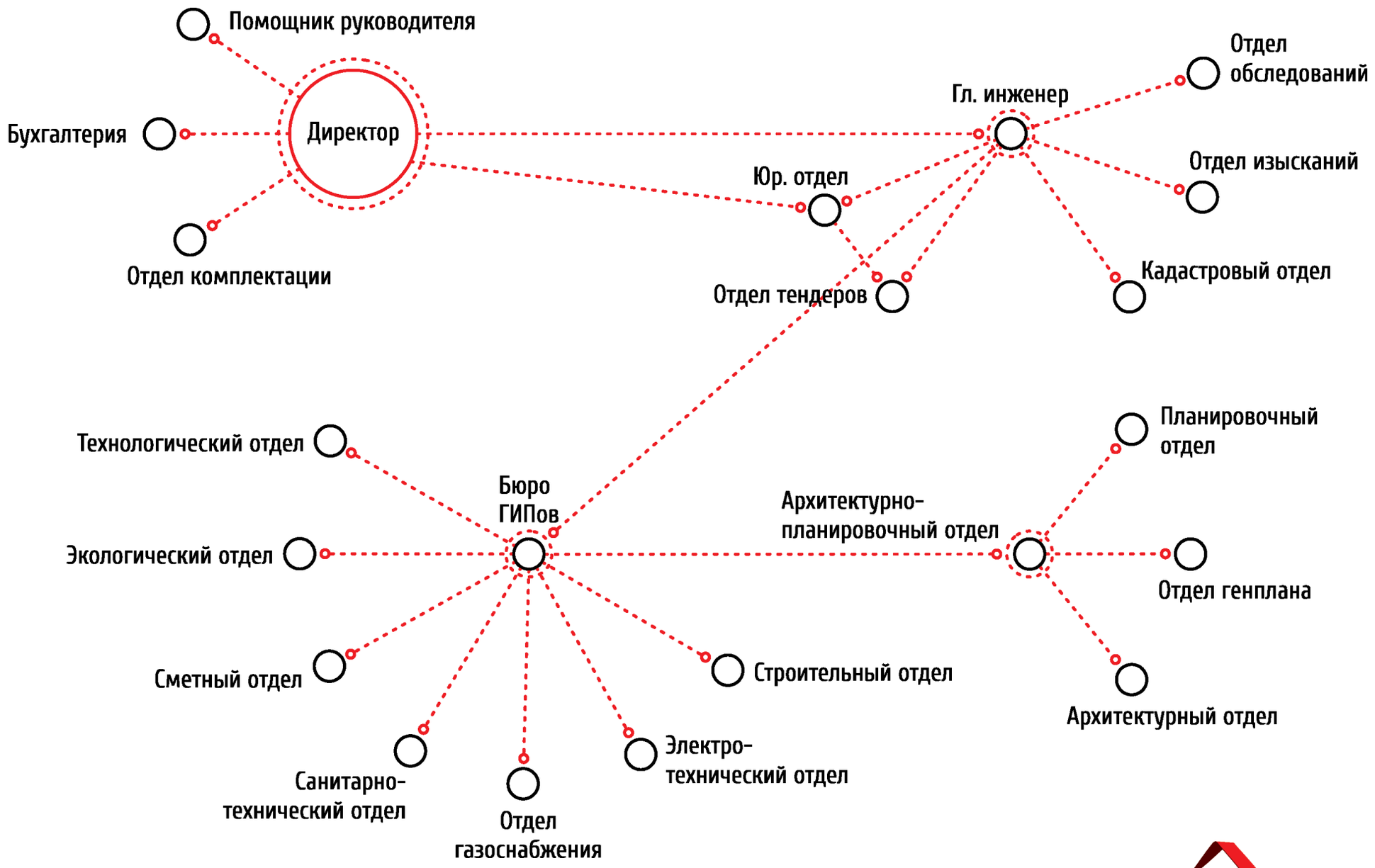

Структура организации

АльфА Проект

помощник руководителя

Кислинских Юлия Владимировна

Разработка проектно-сметной документации проводится в полном соответствии с действующим законодательством и учетом отдельных пожеланий заказчика. Наши опытные специалисты выполняют строительные проекты любой сложности, в том числе требующие сложных технических решений.

главный инженер проекта (ГИП)

Подорванова Надежда Никифоровна

Общий штат сотрудников проектной организации составляет более 60 человек, что позволяет выполнять все виды работ собственными силами. Квалифицированные руководители и специалисты, а также наличие современной техники – все это позволяет реализовывать инвестиционные проекты заказчиков в кратчайшие сроки и с высоким качеством.

эксперт

Тремасов Максим Сергеевич

ООО «АльфА-ПроекТ» имеет все необходимые допуски и лицензии и проводит обследование и экспертизу промышленной безопасности зданий и сооружений на опасных производственных объектах.

ведущий архитектор

Козинская Ольга Владимировна

«Мы способны реализовать любой проект от разработки его концепции до ввода в эксплуатацию. В процессе работы с нами вы получите все необходимые консультации специалистов.

главный инженер проекта (ГИП)

Торопова Галина Николаевна

Стабильно и динамично развивающаяся работа проектного сектора не только полностью обеспечивает потребности строительного комплекса ООО «Альфа-Проект», но и позволяет реализовывать проекты для других строительных организаций Алтайского края, так и других регионов России.

главный инженер проекта (ГИП)

Алёшин Александр Сергеевич

Наличие в штате всех специалистов сектора проектирования обеспечивает качественную разработку технической документации, необходимой для проведения строительных работ. Индивидуальное проектирование позволяет учитывать все пожелания заказчика. Каждый клиент для нас уникален.

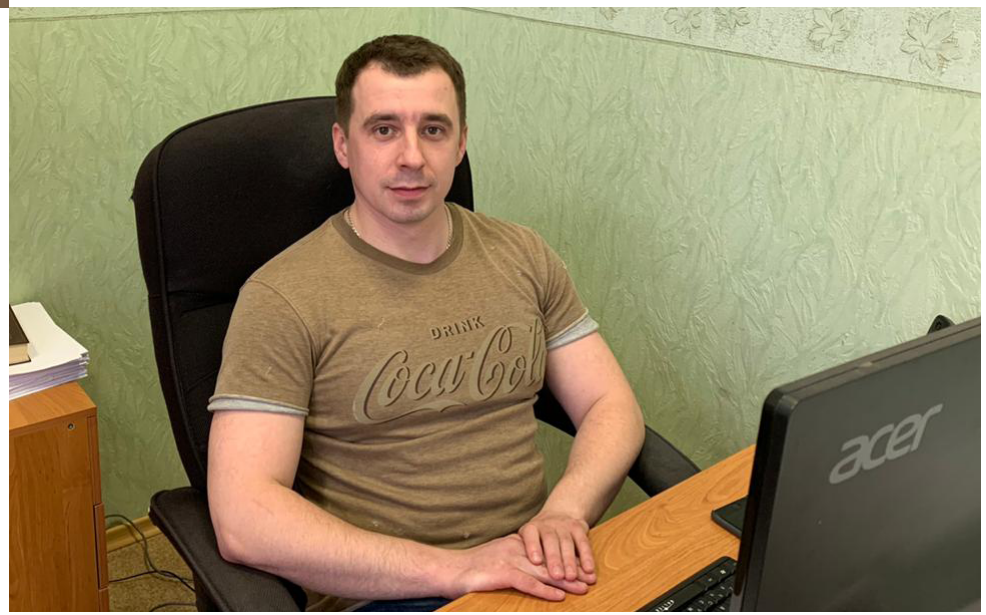

главный инженер проекта (ГИП)

Гладышева Юлия Николаевна

Мы сопровождаем весь подготовительный этап строительства в роли генерального проектировщика, а также проводим разработку отдельных элементов проектно-строительной и рабочей документации как для строительных организаций края, так и в других регионах России.

главный инженер проекта (ГИП)

Вершинина Любовь Ивановна

По проектам нашей организации были построены такие крупные объекты как ДЮСШ им.Костенко, Алтайское краевое законодательное собрание (ул.Анатолия, 81), Управление Алтайского края по обеспечению деятельности мировых судей (ул.Попова,68) и другие.

Перечень основных проектов компании в период 2007-2019 гг.

Общественно-деловые

- Выполнение проектно-изыскательских работ для капитального ремонта административного здания, расположенного по адресу: г.Барнаул, ул. Попова, 68 (Управление Алтайского края по обеспечению деятельности мировых судей)
- Разработка проектно-сметной и рабочей документации для строительства аварийно-спасательной станции для аэропорта г. Барнаула по адресу г.Барнаул, Павловский тракт.226
- Выполнение проектных работ «Реконструкция существующего здания под гостиницу с магазином по ул.Балтийская,45 в г.Барнауле»
- Разработка проекта устройства стропильной крыши над зданием дома культуры «Центральный» расположенного по адресу: г.Барнаул, п. Центральный, ул.Мира,13
- Выполнение капитального ремонта здания, расположенного по адресу: г.Барнаул, ул. Э. Алексеевой, 60А
- Торговый центр, Кемеровская область, г. Мариинск, ул. Ленина, 86.
- Гараж-стоянка на 290 машино-мест №27 с помещениями для физкультурно-оздоровительных занятий в м-не 2000 в г.Барнауле (организацией разрабатывалась часть проектной документации).
- Магазин по пр. Лесная поляна,7 в г.Барнауле.
- Реконструкция под устройство ресторанного комплекса «Нирвана», расположенного по адресу ул. Максима Горького д. 8.
- Выполнение проектной документации на ремонт части перекрытия в здании женского отделения КГБУЗ «Алтайской краевой психиатрической больницы №1» расположенной по адресу: Алтайский край, Первомайский район, с. Боровиха, ул.Вокзальная,21
- Разработка рабочего проекта здания торгового центра по адресу: Алтайский край, г. Барнаул, ул. М. Тобольская, 28
- Разработка конструктивного раздела рабочего проекта на реконструкцию торгового центра по пр.Ленина,55 в г.Барнауле (ЦУМ)
- Разработку рабочего проекта строительства 4-х этажного административно-бытового здания по ул. Гоголя, 118 в г.Барнауле
- Административно-торговое здание по ул. Ползунова, 52а, г. Барнаула
- Многосторонний автомобильный пункт пропуска «Горняк», Локтевский район, Алтайский край (конструктивная часть)
- Многосторонний автомобильный пункт пропуска «Малиновое озеро», Михайловского

района, Алтайского края (конструктивная часть)

- База отдыха с объектами придорожного сервиса с. Чепош
- Разработка проектной документации туристического комплекса на территории особой экономической зоны туристско-рекреационного типа «Бирюзовая Катунь» в Алтайском районе Алтайского края (Гостиница (категория 4*), Аутентичная деревня (категория 3*), Коттеджный гостиничный комплекс (категория 2*)).
- Разработка проектно-сметной документации на выполнение работ (архитектурные решения, дефектовочные ведомости, смета) по капитальному ремонту здания, расположенного по адресу: Алтайский край, г. Бийск, ул. Промышленная, д.6, для размещения филиала КАУ «МФЦ Алтайского края»
- Аварийно-восстановительные работы капитального ремонта административного здания по ул. Анатолия, 81 в г. Барнауле (здание краевого законодательного собрания Алтайского края)
- Комплекс дорожного сервиса со складом запасных частей в с. Целинное
- Комплекс дорожного сервиса со складом запасных частей в с. Мамонтово
- Проект магазина (пристройка) по пр. Социалистическому, 78
- Разработка конструктивного раздела рабочего проекта логистического центра по ул.Трактовой,58 в г.Барнауле 18ти этажное здание общежития (пристройка) по пр. Социалистический, 68, в г.Барнауле
- Торгово-сервисный центр по Павловскому тракту 313б в г.Барнауле
- Автомойка с административным корпусом по ул. Малахова 26Б в г.Барнауле
- Гараж по ул. Московская в пос. Авиаторов
- Реконструкция фасада здания Смоленского ОСБ №2328
- Разработка конструктивного раздела рабочего проекта на строительство магазина с административными помещениями по ул. Энтузиастов, 81 в г.Барнауле
- Здание общественного назначения-магазин промышленных товаров по ул. Покровская, 11, в г. Барнауле
- Кафе по улице Покровская, 7 в г. Барнауле
- Магазин по продаже автозапчастей по улице Покровская, 15 в г. Барнауле
- Магазин (реконструкция, пристройка) по ул. Советской, 3а
- Рынок по ул. Привокзальная, 35А в г.Барнауле
- Административно-торговое здание по ул. Ползунова, 52а, г.Барнаула
- Подземный гараж на 50 машин по ул. Советская, 6В в г.Барнауле
- Административное здание с автомойкой на 9 машин

Перечень основных проектов компании в период 2007-2019 гг.

- Мастерская по ремонту и обслуживанию междугороднего автотранспорта в с. Тальменка
- Корректировка проектно-сметной документации на капитальный ремонт административного здания ФГУ «ЗКП» по Алтайскому краю, расположенного по адресу: г. Барнаул, ул. Северо-Западная, 4
- Капитальный ремонт здания Администрации Алтайского края, расположенного по адресу: пр. Ленина, д59
- Капитальный ремонт здания, расположенного по адресу: Алтайский край, Благовещенский район, р.п. Благовещенка, ул. Ленина, 97, для размещения филиала КАУ «МФЦ Алтайского края»
- Капитальный ремонт здания для размещения филиала КАУ «МФЦ Алтайского края, г. Бийск, ул.Промышленная,д.6
- Разработка проектной и рабочей документации автосалона, расположенного по адресу: Правобережный тракт,33,33а в г.Барнауле
- Разработка проекта устройства стропильной крыши над зданием дома культуры «Центральный» расположенного по адресу: г.Барнаул, п. Центральный, ул.Мира,13
- Разработка эскизного проекта на реконструкцию Дома культуры в р.п. Благовещенка Благовещенского района Алтайского края
- Выполнение проектных работ по административно-торговому зданию по ул. Власихинской в г.Барнауле
- Административное здание МЧС ул. Взлетная, 2и, г. Барнаул
- Центральный и Железнодорожный районные суды ул. Папанинцев, 130, г. Барнаул Выполнение проектных и изыскательских работ по объекту: «строительство административного здания для размещения сотрудников ОФМС России по Республике Алтай в г. Горно-Алтайске по пр. Коммунистическому,113/4
- Выполнение проектного предложения (эскизный проект) по реставрации воссоздания первоначального облика здания-памятника историко-культурного наследия, расположенного по адресу: проспект Ленина,44

Торговые центры

- Многофункциональное деловое и обслуживающее здание по Павловскому тракту,188 в г.Барнауле
- Многофункциональное деловое и обслуживающее здание по ул.Балтийская, 16 в г.Барнауле
- Торгово-выставочный комплекс (реконструкция) по пр.Калинина,22Г в г.Барнауле
- Торговый центр (реконструкция) по пр.Калинина,15/2 в г.БарнаулеТоргово-развлекательный центр «Малина» по ул. Попова, 82 в г.Барнауле

Спортивные

- Разработка проектной и рабочей документации на «Спортивный центр по улице Антона Петрова, 221ж в г.Барнауле»
- Разработка проектно-сметной документации: строительство спортивно-оздоровительного комплекса для инвалидов по адресу: г.Барнаул, ул.Юрина,197
- Разработка проектно-сметной документации на строительство футбольного поля в г.Алейске
- Реконструкция спортивного комплекса с устройством искусственного покрытия футбольного поля МБОУ ДОД «ДЮСШ №7»
- Разработка проектной и рабочей документации мини-футбольного поля с искусственным покрытием по ул.Ленина,129 А в с.Ребриха Ребрихинского района Алтайского края
- Разработка проектной и рабочей документации по объекту «Здание спортивно-оздоровительного комплекса в с.Кытманово»
- Разработка проектно-сметной документации для строительства спортивно – оздоровительного комплекса в р. п. Благовещенка Благовещенского района
- Выполнение проектных работ по разработке проектно-сметной документации на реконструкцию футбольного поля с искусственным покрытием в г. Славгороде Алтайского края
- Устройство футбольного поля с искусственным покрытием, расположенным по

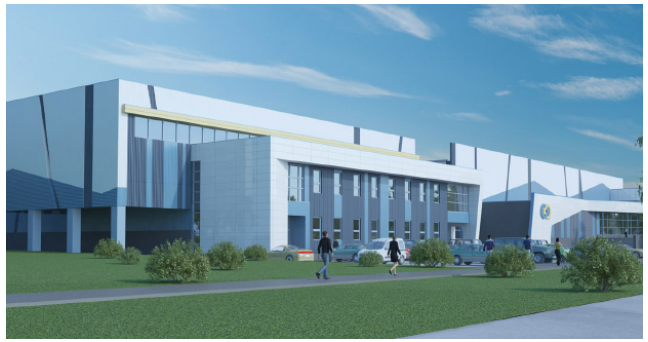

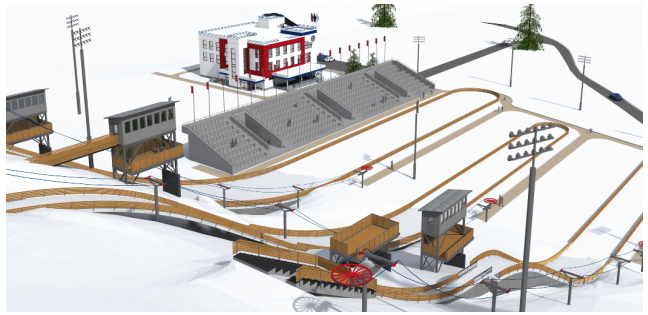

адресу: г. Яровое, ул.Гагарина,1

• Выполнение проектной документации на физкультурно-оздоровительный комплекс по адресу: г.Барнаул, ул. Кленовая, 118,120

• Проект спортивного комплекса с универсальным игровым залом ГОУ СПО «Алтайское краевое училище олимпийского резерва», Тимуровская,15

• Выполнение проектных работ по теме: «Здание спортивно-оздоровительного комплекса» с. Романово

• Выполнение проектных работ по теме: «Здание спортивно-оздоровительного комплекса» с. Тогул

• Спортивный комплекс по ул. С. Батора, 37, г. Барнаула

• Разработка проектной и рабочей документации на строительство тренировочного катка по ул. Солнечная поляна в квартале 2043 г. Барнаула

• Разработка проектно-сметной документации повторного применения с привязкой проекта для строительства спортивно-оздоровительного комплекса (с комплектацией оборудования) в г. Змеиногорске Змеиногорского района Алтайского края

• Разработка проектной и рабочей документации мини-футбольного поля в г. Белокуриха

• Разработка эскизного проекта спортивного комплекса «Рубин», расположенного по адресу: г.Барнаул, ул.Мусоргского,22

• Разработка проектной и рабочей документации на устройство футбольного поля с искусственным покрытием расположенного по адресу: г.Барнаул, ул.Малахова, 177б

• Выполнение проектно-изыскательских работ по объекту: «Строительство комплекса малых трамплинов в Академпарке г.Томска»

Медицинские

• Выполнение проектных работ по объекту: «г.Барнаул, реконструкция больничного комплекса КГБУЗ «Городская больница №3»

• Выполнение проектных работ по объекту: «г.Барнаул, строительство поликлиники в квартале 2001»

- Выполнение проектных работ по объекту: «г.Барнаул, реконструкция больничного комплекса КГБУЗ «Городская больница №3»
- Выполнение проектных работ по объекту: «г.Барнаул, строительство поликлиники в квартале 2001»
- Выполнение проектных работ по объекту: «г.Барнаул, реконструкция корпуса Литер «Б» КГБУЗ «Родильный дом №2»
- Реконструкция лечебно-спального корпуса с пристройкой бассейна и спортивного зала КГБУСО «Краевой реабилитационный центр для детей и подростков с ограниченными возможностями «Журавлики», расположенного в г.Барнауле по ул.Тихонова,68

Жилые

- Выполнение проектной и рабочей документации жилого дома с встроенными помещениями и парковкой по ул.Интернациональная,130 в г.Барнауле картинка
- Разработка проектно-сметной документации на стадии проектная документация, рабочая документация, выполнение инженерно-геологических работ и топосъемки территории по объекту: 30-квартирн.жил.дом, с.Мугур-Аксы Республики Тыва картинка
- Разработка проектно-сметной документации на стадии проектная документация, рабочая документация, выполнение инженерно-геологических работ и топосъемки территории по объекту: 40-квартирн.жил.дом, м. Шара-Суур картинка
- Разработка проектно-сметной документации на стадии проектная документация, рабочая документация, выполнение инженерно-геологических работ и топосъемки территории по объекту: 40-квартирн.жил.дом, м. Цаган-Тологой картинка
- Многоэтажный жилой дом с помещениями общественного назначения и подземной автостоянкой по ул. Путиловской,20
- Четыре жилых 12ти этажных дома с объектами общественного назначения по ул. Северо-Власихинской
- 5-ти этажный жилой дом с объектами общественного назначения и гаражными

Перечень основных проектов компании в период 2007-2019 гг.

- Выполнение проектной и рабочей документации жилого дома с встроенными помещениями и парковкой по ул.Интернациональная,130 в г.Барнауле
- Разработка проектно-сметной документации на стадии проектная документация, рабочая документация, выполнение инженерно-геологических работ и топосъемки территории по объекту: 30-квартирн.жил.дом, с.Мугур-Аксы Республики Тыва
- Разработка проектно-сметной документации на стадии проектная документация, рабочая документация, выполнение инженерно-геологических работ и топосъемки территории по объекту: 40-квартирн.жил.дом, м. Шара-Суур картинка
- Разработка проектно-сметной документации на стадии проектная документация, рабочая документация, выполнение инженерно-геологических работ и топосъемки территории по объекту: 40-квартирн.жил.дом, м. Цаган-Тологой
- Многоэтажный жилой дом с помещениями общественного назначения и подземной автостоянкой по ул. Путиловской,20
- Четыре жилых 12ти этажных дома с объектами общественного назначения по ул. Северо-Власихинской
- 5-ти этажный жилой дом с объектами общественного назначения и гаражными боксами по улице Никитина, 98 в г.Барнауле
- Разработка конструктивного раздела рабочей документации на строительство квартала малоэтажных блокированных жилых домов в с. Санниково Первомайского района
- Многоквартирный многоэтажный жилой дом с общественными помещениями и подземным гаражом-стоянкой по адресу ул. Папанинцев, 143 в г. Барнауле

Проекты сетей и инженерных сооружений

- Выполнение внеплощадочных инженерных сетей для проектировнаия 17-ти этажного многоквартирного жилого дома, расположенного по адресу: г.Новоалтайск, ул.Октябрьская, 25А
- Разработка проектной и рабочей документации на строительство инженерных сетей водопровода, канализации, электроснабжения, газоснабжения с газовой котельной и телефонизации для объекта общественного назначения по ул.Жасмин-

ная, 3 в квартале 2043 в г.Барнауле

• Разработка технической документации: «Котельная КГБУ здравоохранения особого типа «Краевой медицинский центр мобилизационных резервов «Резерв» по ул. Мамонтова, д. 78а в с. Троицкое Троицкого района Алтайского края»

• Разработка технической документации: «Модульная котельная МБОУ Алтайская СОШ по ул. Советской, д. 29 в п. Алтай Калманского района Алтайского края»

• Разработка технической документации: «Модульная котельная КГБУЗ «Первомайская центральная районная больница имени А.Ф. Воробьева» по ул. Боровой, д. 34 в с. Первомайское Первомайского района Алтайского края»

• Выполнение проектных работ водоснабжения жилой застройки в восточной части с.Фирсово Первомайского района Алтайского края

• Разработка технической документации по объекту: «На выполнение работ по проектированию объекта по газификации: «Распределительный газопровод высокого давления до ГРП-13,18,46 в г. Бийске Алтайского края» 2,5 км

• Распределительный газопровод в с. Красный Яр Советского района Алтайского края, МК № 2014.98309

• Распределительный газопровод в с. Шульгинка Советского района Алтайского края, МК № 2014.98292

• Распределительный газопровод низкого давления от ГРП-2 в г.Новоалтайске Алтайского края, МК №4 4,5 км

• Распределительный газопровод с.Б.Ключи Первомайского района Алтайского края, МК №2014.231210

• Выполнение работ по корректировке проектной документации объекта «Распределительный газопровод в с.Черёмное Павловского района Алтайского края», ГК №549/15

• Распределительный газопровод по улицам: Шукшина, Майская, Советская, Школьная, Кедровая, Солнечная, Партизанская, Пушкина, Гагарина, Речная, Дружбы, Береговая, Вишневая, Сиреневая, Тенистая, Луговая, Лесная, Октябрьская, Пионерская, 2-я Набережная, Набережная, Сельская, Песчаная, Кленовая, пер.Тепличный, пер.Трудовой в с.Зудилово Первомайского района Алтайского края, МК №49

• Распределительный газопровод в с.Черемное, 2-й этап, МК №2

• Выполнение работ по подготовке проектной и рабочей документации с проведением работ по инженерным изысканиям по строительству распределительного газопровода до муниципальной котельной № 58, расположенной по адресу: г. Владивосток, ул. Адмирала Угрюмова, в районе д.7

• Распределительный газопровод по ул. Октябрьской, ул. Алтайской, ул. Сибирской, ул. Северной, ул. Социалистической, ул. Степной до Тогульского трактав с. Первомайское Бийского района Алтайского края

• Распределительный газопровод в с. Санниково Первомайского района Алтайского края

• Распределительный газопровод в с. Калманка Калманского района Алтайского края

• Распределительный газопровод по ул. Пролетарской, ул. Луговой, пер. Мирному и Тогульскому тракту до промзоны в с. Первомайское Бийского района Алтайского края

• Распределительный газопровод от ГРП-1 по улицам: Новая, Кузнечная, Юбилейная, Центральная, Садовая, пер. Луговой в пос. Заря Бийского района Алтайского края

• Распределительный газопровод в с. Березовка Первомайского района Алтайского края

• Разработка технической документации по объекту: «Развитие системы водоснабжения и теплоснабжения с. Ельцовка Ельцовского района Алтайского края»

• Выполнение проектно-сметной документации по объекту: «Создание автотуристского кластера «Золотые ворота» г. Бийск Алтайский край. Инженерные сети. II этап»

• Разработка технической документации по объекту: Строительство газовой котельной № 26 тепловой мощностью 3,54 МВт, расположенной по ул. Набережная, 14/1 в г.Горно-Алтайске

• Разработка проектной и рабочей документации на строительство объекта: «Туристско-рекреационный кластер «Барнаул-горнозаводской город», Алтайский край. Комплекс «Конгрессно-выставочный центр «Барнаул». Магистральные сети электроснабжения, водоснабжения. Водоотведения, газоснабжения»

Производственные

• Выполнение проектной документации: «Автоматизированная система управления технологическим процессом, электроснабжение крупоцеха» в с.Повалиха Первомайского района Алтайского края»

• Выполнение проектных работ по холодильнику со складом и бытовыми помещениями по ул.Власихинской в г.Барнауле

• Проект реконструкции существующего здания котельной под комбикормовый цех для Новоеловской птицефабрики Тальменского района

• Разработка рабочего проекта II очереди испытательного участка, расположенного в г.Новоалтайске (АлтайВагон)

• Производственная база по пр-ту Космонавтов, 52б в г. Барнауле

• Автотранспортная база строительной техники и оборудования по адресу: г.Барнаул, ул.Звездная,2в

• Выполнение проекта технического перевооружения комбикормового цеха на объекте «Повалихинский комбинат зернопереработки «Алтайские закрома» в с.Повалиха Первомайского района Алтайского края

• Разработка документации по техническому освидетельствованию здания котельной убойного цеха птицефабрики «Комсомольская» (пос.Новые Зори, Павловский район)

• Реконструкция и техническое перевооружение производства АО «КБП». Строительство второй очереди механообрабатывающего корпуса с АБК по адресу: г.Тула, ул.Щегловская Засека,д.31

• Разработка проектной документации по объекту: «Реконструкция комплекса зданий и сооружений службы МТО (Склад №2) по адресу: г.Тула, ул.Щегловская засека, д.31»

• Разработка проектной документации на объект: «Техническое перевооружение блока цехов №1 с пристройкой, расположенного по адресу: г.Тула, ул.Щегловская засека,д.31» Цех модернизации БМП-2. Цех по производству ВГМ-93, «Корнетов»

• Разработка проектной документации по объекту: «Сборочный корпус с АБК и столовой», расположенному на площадке серийного производства изделий АО «КБП» по адресу: г.Тула, ул.Щегловская засека, д.31»

• Выполнение работ по корректировке проектной документации по объекту: «Лаборатория оптических приборов» по адресу: г.Тула, ул.Щегловская засека, д.59»

• Разработка разделов проектной документации по объекту: «Участок сдачи готовых изделий цеха ремонта и модернизации АО «Щегловский вал» по адресу: г.Тула, ул.Щегловская засека, д.31б»

• Выполнение проектно-изыскательских работ по объекту: «Реконструкция комплекса зданий автотранспортного цеха

(Пятиэтажная наземная автостоянка открытого типа)» по адресу: Тульская область, г.Тула, ул.Щегловская засека, д.59»

• Разработка проектной документации по объекту: «Площадка серийного производства изделий АО «КБП». Строительство первой очереди механообрабатывающего корпуса с АБК по адресу: г.Тула, ул.Щегловская засека, д.31»

• Разработка проектной документации по объекту: «Реконструкция специального производства филиала ГУП «Конструкторское бюро приборостроения» - Центральное конструкторское исследовательское бюро спорртивно-охотничьего оружия» г.Тула (Филиал ГУП «КПБ-ЦКИБ СОО) II этап «Реконструкция». 7-ой пусковой комплекс. Реконструкция и техническое перевооружение производства. Строительство второй очереди сборочного комплекса с АКБ, цеха предъявительских испытаний ПИ), приемосдаточных испытаний (ПСИ) и периодических испытаний, заготовительного производства со складом металла по адресу: г.Тула, ул.Щегловская засека, д.31»

• Разработка проектной документации стадии «Р» по объекту: «Реконструкция системы централизованного оборотного водоснабжения для нужд АО «КБП» по адресу: г.Тула, ул.Щегловская засека, д.59»

• Разработка проектной документации по объекту: «Площадка серийного производства изделий АО «КБП». Строительство административно-бытового корпуса с объектом ГО по адресу: г.Тула, ул.Щегловская засека, д.31»

• Выполнение проектной документации и разработку рабочей документации раздела «Сети связи» по объекту: «Площадка серийного производства изделий АО «КБП» по адресу: г.Тула, ул.Щегловская засека, д.31. Внутриплощадочные сети инженерного обеспечения»

• Разработка рабочей документации по объекту: «Площадка серийного производства изделий АО «КБП». Строительство первой очереди механообрабатывающего корпуса с АБК по адресу: г.Тула, ул.Щегловская засека, д.31. Установка портального обрабатывающего центра»

• Разработка проектной документации по объекту «Площадка серийного производства изделий АО «КБП» по адресу: г. Тула, ул. Щегловская засека, д. 31. Внутриплощадочные сети инженерного обеспечения (электроснабжение 6/0.4 кВ, хоз.-бытовое водоснабжение, хоз.-бытовая канализация, противопожарный водопровод, ливневая канализация, сети связи). Сети оповещения площадки»

• Выполнение работ на комплексное обследование технического состояния (включая детальное (инструментальное) обследование) зданий корпусов № 6 и № 47, разработку Проектной документации с сопровождением экспертизы и Рабочей документации после получения положительного заключения экспертизы по инвестиционному проекту: «Реконструкция и техническое перевооружение опытно-производственной базы предприятия для организации опытного и серийного производства новых перспективных взрывателей и взрывательных устройств» АО «НИТИ им. П.И. Снегирева»

• Разработка рабочей документации объекта: «Реконструкция специального производства филиала ГУП «Конструкторское бюро приборостроения» - Центральное конструкторское исследовательское бюро спорртивно-охотничьего оружия» г.Тула (Филиал ГУП «КПБ-ЦКИБ СОО) II этап «Реконструкция». 7-ой пусковой комплекс. Реконструкция и техническое перевооружение производства. Строительство второй очереди сборочного комплекса с АКБ, цеха предъявительских испытаний ПИ), приемосдаточных испытаний (ПСИ) и периодических испытаний, заготовительного производства со складом металла по адресу: г.Тула, ул.Щегловская засека, д.31»

• Разработка проектной документации по разделу «Перечень

мероприятий по гражданской обороне, мероприятий по предупреждению чрезвычайных ситуаций природного и техногенного характера по объекту «Площадка серийного производства изделий АО «КБП» по адресу: г.Тула, ул.Щегловская засека,д.31»

• Разработка предпроектной документации по объекту: «Производственный цех снаряжательного производства по адресу: г.Тула, ул.Щегловская засека, д.31»

• Разработка разделов проектной документации по объекту: «Участок сдачи готовых изделий цеха ремонта и модернизации АО «Щегловский вал» по адресу: г.Тула, ул.Щегловская засека, д.31б»

Связи

• Проект расширения системы сотовой связи стандарта GSM-1800 на территории Алтайского края в с.Топчиха и с.Поспелиха

• Разработка рабочего проекта усиления опоры мачты сотовой связи БС-86, расположенной по адресу: г.Новоалтайск, ул. Дорожная, 84

• Выполнение пространственного расчтеа башни сотовой связи (БС-74), расположенной по адресу: Алтайскаий край, Павловский район, п.Прутской, Промышленный сектор, 5/2

• Разработка рабочего проекта усиления башни (БС-30), расположенной по адресу: г. Барнаул, ул. Попова, 127

• Разработка рабочего проекта «Расширение системы сотовой связи стандарта GSM-1800 на территории Алтайского края, базовой станции №152», расположенной по адресу: Алтайский край, г. Алейск, ул. Мира, д.6

• Разработка рабочего проекта «Расширение системы сотовой связи стандарта GSM-1800 на территории Алтайского края, базовой станции №331», расположенной по адресу: Алтайский край, Алтайский район, с. Алтайское, ул. Ключевая

• Разработка рабочего проекта «Расширение системы сотовой связи стандарта GSM-1800 на территории Алтайского края, базовой станции №267», расположенной по адресу: Алтайский край, Советский район, Красный Яр

• Разработка рабочего проекта «Расширение системы сотовой связи стандарта GSM-1800 на территории Алтайского края, базовой станции №202», расположенной по адресу: Алтайский край, Павловский район, с. Павловск, ул. Магистральная, 13г

• Разработка рабочего проекта «Расширение системы сотовой связи стандарта GSM-1800 на территории Алтайского края, базовой станции №268», расположенной по адресу: Алтайский край, Советский район, с. Советское

• Разработка рабочего проекта «Расширение системы сотовой связи стандарта GSM-1800 на территории Алтайского края, базовой станции №347», расположенной по адресу: Алтайский край, Алтайский район, с. Алтайское

• Разработка рабочего проекта «Расширение системы сотовой связи стандарта GSM-1800 на территории Алтайского края, базовой станции №345», расположенной по адресу: Алтайский край, Советский район, с. Сетовка

• Разработка рабочего проекта «Расширение системы сотовой связи стандарта GSM-1800 на территории Алтайского края, базовой станции №346», расположенной по адресу: Алтайский край, Алтайский район, с. Нижнекаменка

• Разработка рабочего проекта «Расширение системы сотовой связи стандарта GSM-1800 на территории Алтайского

края, базовой станции №87», расположенной по адресу: Алтайский край, г. Барнаул, пр. Строителей, 117

• Проектирование базовых станций сетей стандарта GSM-900/1800 на территории Российской Федерации

Кадастровые

• Проведение кадастровых работ с целью перераспределения границ земельных участков с кадастровыми номерами 22:63:040425:22, 22:63:040425:2

• Проведение кадастровых работ по преобразованию границ земельных участков с кадастровыми номерами 22:63:050803:46, 22:63:050807:51

• Проведение кадастровых работ по уточнению местоположения границ земельного участка по адресу: г.Барнаул, ул. Ползунова, 17 согласно утвержденному проекту межевания застроенной территории

• Выполнение комплекса кадастровых работ по межеванию земельных участков и их постановку на государственный кадастровый учет, Мысковский городской округ, Кемеровская область

• Выполниние работ по межеванию и постановке на государственный кадастровый учет земельных участков под многоквартирными жилыми домами в г. Бердске Новосибирс-кая область

• Выполнение работ по подготовке и утверждению схем расположения земельных участков на кадастровом плане или кадастровой карте, соответствующей территории в границах городского округа – города Барнаула Алтайского края с целью предоставления земельных участков для строительства

• Изготовить техническую документацию и провести землеустроительные работы по межеванию земельных участков и постановке их на кадастровый учет в целях регистрации права собственности на автомобильные дороги, Томская область

• Разработка землеустроительной документации для внесения сведений о границах заказников краевого значения «Лифляндский», «Локтевской», «Уржумский», «Чарышский» в государственный кадастр недвижимости, Томская область

• Выполнение кадастровых работ земельных участков под многоквартирными жилыми домами, расположенными в городе Бийске

• Выполнение кадастровых работ земельных участков под многоквартирными жилыми домами, расположенными в городе Барнауле

• Выполнение проекта межевания застроенной территории в границах кадастровых кварталов 22:63:050424, 22:63:050426, определение границ земельных участков многоквартирных жилых домов по адресу: ул.Анатолия,304 А, ул.Загородная,13 в г.Барнауле

• Выполнение комплекса кадастровых работ по межеванию земельных участков и их постановку на государственный кадастровый учет, Мысковский городской округ, Кемеровская область

• Выполнение кадастровых и межевых работ с постановкой на государственный кадастровый учет земельных участков под автомобильными дорогами (улицами) общего пользования местного значения и объектов капитального строительства на территории городского округа город Уфа Республики Башкортостан

• Проведение технической инвентаризации, выполнение кадастровых и межевых работ, г.Рубцовск

Проекты планировок и межевания

• Разработка проектов межевания застроенных территорий городского округа-города Барнаула Алтайского края, выполнение кадастровых работ, с целью проведения государственного кадастрового учета земельных участков, на которых расположены многоквартирные жилые дома и определению размера долей в праве общей долевой собственности в отношении земельных участков, занятых многоквартирными жилыми домами

• Разработка документации по планировке и межеванию территории, ограниченной земельным участком, находящимся в 900 м по направлению на восток от ориентира: ул. Лиственная, д.52, п. Бельмесево г.Барнаул

• Разработка документации по планировке и межеванию территории восточнее проспекта Комсомольского в границах улиц Некрасова, Молодежной, Промышленной (бровка откоса надпойменной террасы) и ул. Димитрова

• Разработка проекта планировки и проекта межевания территории для проектирования и строительства туристско-рекреационного кластера «Барнаул-горнозаводской город», Алтайский край

• Разработка проекта планировки и проекта межевания земельного участка для проектирования и строительства объектов инженерной инфраструктуры, объектов общественного назначения в квартале 2043 г.Барнаул

• Разработка проекта планировки и проекта межевания земельного участка жилого комплекса в г. Новоалтайске, расположенного севернее земельного участка по ул. Индустриальная, 2 (Микр.1)

• Разработка проекта планировки и проекта межевания земельного участка для комплексного освоения в целях жилищного строительства, расположенного в г. Новоалтайске, 12 микрорайон

• Разработка проекта планировки и проекта межевания территории квартала 2035 г.Барнаула

• Подготовка технико-экономического обоснования необходимости предоставления разрешения на отклонение от предельных параметров разрешенного строительства земельных участков по ул. Геодезической, 47д, 47б, 45в, 45а г.Барнаул

• Корректировка проекта планировки и проекта межевания территории для проектирования и строительства туристско-рекреационного кластера «Барнаул-горнозаводской город», Алтайский край

Обследование и экспертиза

• Обследование зданий на территории ЗАО «Алтай-КОКС»

• Обследование зданий на территории ОАО «Сибирь-Полиметаллы»

• Обследование зданий на территории ТЭЦ-2, ТЭЦ-3, Тепловые сети в г. Барнауле

• Экспертизы промышленной безопасности зданий и сооружений на элеваторах Алтайского края (Третьяковский элеватор, Табунский элеватор, Коротоякский элеватор, Барнаульская мельница, ОАО «Мельник» г. Рубцовск, Бийский элеватор, Бурлинский элеватор, Ключевской элеватор)

• Экспертиза промышленной безопасности литейного цеха ООО «АлтайЛитМаш»

• Экспертиза промышленной безопасности дымовой трубы на Федеральном бюджетном учреждении науки «Государственный научный центр вирусологии и биотехнологии «Вектор»

- Экспертиза промышленной безопасности аммиачной-холодильной установки ООО «Троицкий маслосыродел»
- Обследование и проведение экспертизы промышленной безопасности котельных на территории Алтайского края и Кемеровской области
- Выполнение обмерных работ и инструментального обследования строительных конструкций существующих зданий для размещения регионального центра радиационной и экологической медицины
- Обследование производственного и административного зданий модернизируемого научно-технологического парка по адресу: г. Калининград, ул. Гайдара, 6
- Обследование домов в с. Александроское, Томской обл.
- Обследование административного здания, являющееся выявленным объектом культурного наследия (памятников истории и культуры), расположенное по адресу: г. Иркутск, ул. Красноармейская, 12
- Обследование ГОБУЗ «Апатитско-Кировская ЦГБ» Мурманской области
- Обследование и реконструкция здания расположенного по адресу: г. Барнаул, пр. Калинина, 22 "Г"
- Разработка проекта на аварийно-восстановительные работы капитального ремонта здания краевого законодательного собрания по ул. Анатолия, 81 в г. Барнауле
- Обследование и проект реконструкции здания 424 УМЦ по делам ГО и ЧС Алтайского края
- Обследование здания родильного дома №2 в г. Барнауле
- Выполнение обмерных, обследовательских и проектных работ крупянного и комбмкормового цехов на объекте «Комбинат зернопереработки «Алтайские закрома» в с. Повалиха

Лицензии

ЛИЦЕНЗИЯ

Д 891123 Экз. 1

Регистрационный номер от 25 июля 2007 г.

ГС-6-22-02-26-0-2225083480-004672-1

Федеральное агентство по строительству и жилищно-коммунальному хозяйству

разрешает осуществление

ПРОЕКТИРОВАНИЕ ЗДАНИЙ И СООРУЖЕНИЙ I и II УРОВНЕЙ ОТВЕТСТВЕННОСТИ В СООТВЕТСТВИИ С ГОСУДАРСТВЕННЫМ СТАНДАРТОМ

Обществу с ограниченной ответственностью "АльфА-ПроекТ"
ОГРН 1072225001243
656035, г. Барнаул, просп. Комсомольский, д. 35, кв. 34

Лицензия выдана на основании приказа Федерального агентства по строительству и жилищно-коммунальному хозяйству от 25 июля 2007 г. № 203

Область действия лицензии: территория Российской Федерации

Состав деятельности указан на обороте.

Срок действия лицензии до 25 июля 2012 г.

Заместитель руководителя Федерального агентства по строительству и жилищно-коммунальному хозяйству О.А. Серова

М.П. (Ф. И. О.)

Идентификационный номер налогоплательщика 2225083480

Саморегулируемая организация, основанная на членстве лиц, осуществляющих подготовку проектной документации

САМОРЕГУЛИРУЕМАЯ ОРГАНИЗАЦИЯ АССОЦИАЦИЯ
«СОЮЗ АРХИТЕКТОРОВ И ПРОЕКТИРОВЩИКОВ ЗАПАДНОЙ СИБИРИ»
656043, Алтайский край, г. Барнаул, улица Анатолия, дом 97,
www.sro-zapsibpro.ru
Регистрационный номер в государственном реестре саморегулируемых организаций
СРО-П-007–29052009

г. Барнаул «04» августа 2016 г.

СВИДЕТЕЛЬСТВО

о допуске к определенному виду или видам работ, которые оказывают влияние на безопасность объектов капитального строительства

№ П-007-2225083480-0044-7

Выдано члену саморегулируемой организации

Обществу с ограниченной ответственностью «АльфА-ПроекТ»
ИНН 2225083480, ОГРН 1072225001243, Адрес местонахождения: 656015, Алтайский край, г. Барнаул, ул. Профинтерна, д. 24.

Основание выдачи Свидетельства: *решение Правления СРО А «САПЗС», Протокол № 19 от «04» августа 2016 г.*

Настоящим Свидетельством подтверждается допуск к работам, указанным в приложении к настоящему Свидетельству, которые оказывают влияние на безопасность объектов капитального строительства.

Начало действия с «04» августа 2016 г.
Свидетельство без приложения не действительно.
Свидетельство выдано без ограничения срока и территории его действия.
Свидетельство выдано взамен ранее выданного № П-007-2225083480-0044-6 от 14.11.2013 г.

Председатель Правления СРО А «САПЗС» *В. Д. Четошников*

Исполнительный директор СРО А «САПЗС» *С. Г. Шадрин*

Единая система оценки соответствия в области промышленной, экологической безопасности, безопасности в энергетике и строительстве

СЭПБ
СНК
СИСТЕМА НЕРАЗРУШАЮЩЕГО КОНТРОЛЯ

СВИДЕТЕЛЬСТВО ОБ АТТЕСТАЦИИ

№ 41А180491

Автономная некоммерческая организация «Сибирский центр научно – технического обеспечения промышленной, экологической и энергетической безопасности»
(АНО СЦНТО «Промбезопасность – Сибирь»)
свидетельство об аккредитации № 11841 от 02.11.2017г.

УДОСТОВЕРЯЕТ:
Лаборатория неразрушающего контроля
Общество с ограниченной ответственностью «АльфА-ПроекТ»
(ООО «АльфА-ПроекТ»)
Россия, 656049, Алтайский край, г. Барнаул, ул. Интернациональная, 128а

УДОВЛЕТВОРЯЕТ
Требованиям Системы неразрушающего контроля
Область аттестации и условия действия Свидетельства определены в приложении к настоящему Свидетельству

Дата регистрации 01.11.2018г.
Действительно до 01.11.2021г.

Без приложения не действительно
(приложение на 1-м листе)

Директор АНО СЦНТО
«Промбезопасность – Сибирь» _____ / М.С. Каргапольцева/
М.П.

11841-(1)-218

ФЕДЕРАЛЬНАЯ СЛУЖБА
ПО ЭКОЛОГИЧЕСКОМУ, ТЕХНОЛОГИЧЕСКОМУ И АТОМНОМУ НАДЗОРУ

ЛИЦЕНЗИЯ

№ ДЭ-00-012270 от 29 декабря 2010 г.

На осуществление:
Деятельность по проведению экспертизы промышленной безопасности

Виды работ (услуг), выполняемых (оказываемых) в составе лицензируемого вида деятельности, в соответствии с частью 2 статьи 12 Федерального закона "О лицензировании отдельных видов деятельности" согласно приложению к настоящей лицензии.

Настоящая лицензия предоставлена
Общество с ограниченной ответственностью "АльфА-ПроекТ"
(полное наименование юридического лица с указанием организационно-правовой формы)
ООО "АльфА-ПроекТ"
(сокращенное наименование юридического лица)
Общество с ограниченной ответственностью "АльфА-ПроекТ"
(фирменное наименование юридического лица)
общество с ограниченной ответственностью
(организационно-правовая форма)

Основной государственный регистрационный номер юридического лица (индивидуального предпринимателя) (ОГРН) 1072225001243

Идентификационный номер налогоплательщика 2225083480

Серия А В № 360902

Лицензии

СИСТЕМА ДОБРОВОЛЬНОЙ СЕРТИФИКАЦИИ СИСТЕМ МЕНЕДЖМЕНТА
«ФедРегистр»
РОСС RU.31184.04ЖНС0

01911

Орган по сертификации
ООО «Федеральный Регистр»
(ОГРН 1147847035885)
191186, г. Санкт-Петербург, Невский пр., д. 22-24 лит. А, оф. 24/11
Тел. (812) 913-01-92, FedRegister@com-1.ru

РАЗРЕШЕНИЕ
На применение знака соответствия системы добровольной сертификации «ФедРегистр»

№ СДС.ФР.СМ.00191.17. Р
Выдано
Обществу с ограниченной ответственностью

«АльфА-ПроекТ»

ИНН 2225083480
656049, РФ, г. Барнаул, ул. Интернациональная, 128а

На основании сертификата № СДС.ФР.СМ.00191. 17
Допускается использовать знак соответствия в технической, сопроводительной, финансовой документации, рекламных продуктах, брошюрах, плакатах.

Дата регистрации 08/09/2017г. Срок действия до 08/09/2020г.

Руководитель органа по сертификации _____ /Рыбалкин С.С./
подпись фамилия, инициалы

М.П.

ПЕРВОМАЙСКИЙ РАЙОН
АЛТАЙСКОГО КРАЯ

БЛАГОДАРНОСТЬ
ГЛАВЫ АДМИНИСТРАЦИИ ПЕРВОМАЙСКОГО РАЙОНА

Тремасову
Алексею Сергеевичу

директору
ООО «Альфа-Проект»

за добросовестный труд
и в связи с профессиональным праздником
«День строителя»

Глава администрации
Первомайского района *А.В. Рубцов*

распоряжение администрации Первомайского района от 09.08.2016 № 267-р

Благодарность

*От лица нашей организации хотим выразить свою благодарность компании **ООО «Альфа-Проект»** в лице директора Тремасова Алексея Сергеевича, которая зарекомендовала себя как надежный деловой партнер.*

Взаимное сотрудничество занимает, на наш взгляд, большое место в сфере проектирования.

Выражаем уверенность в сохранении сложившихся дружественных отношений и надеемся на дальнейшее взаимовыгодное и плодотворное сотрудничество.

Генеральный директор
ОАО «Авиапредприятие «Алтай» / В.М.Архипенко

БЛАГОДАРСТВЕННОЕ ПИСЬМО

Комитет по строительству, архитектуре и развитию города Барнаула

благодарит

коллектив ООО «АльфА-ПроекТ»

в лице директора

Тремасова Алексея Сергеевича

За участие в разработке проектов межевания застроенных территорий города Барнаула.

Желаем новых трудовых успехов и благополучия.

Заместитель председателя комитета П.Я.Стецов

Лицензии

БЛАГОДАРСТВЕННОЕ ПИСЬМО

Отдел Федеральной миграционной службы по Республике Алтай выражает благодарность коллективу ООО «Альфа-Проект» за высокий уровень услуг по разработке проектно-сметной документации по объекту «Строительство административного здания для размещения сотрудников ОФМС России по Республике Алтай в г. Горно-Алтайске по пр. Коммунистическому 113/4». Исполнение обязательств по Государственному контракту на высоком уровне, точно и в срок свидетельствует о профессиональном подходе сотрудников к выполнению поставленных задач, ответственном отношении к делу и позволяет говорить о том, что ООО «Альфа-Проект» является надежным партнером.

Начальник
ОФМС России по Республике Алтай *В.Ю. Деревягин*

БЛАГОДАРСТВЕННОЕ ПИСЬМО

ОАО «Барнаулкапстрой»

благодарит

коллектив ООО «АльфА-ПроекТ»

в лице директора

Тремасова Алексея Сергеевича

За плодотворное сотрудничество, своевременное и качественное выполненное проекта планировки и проекта межевания 12 микрорайона в г.Новоалтайске

Желаем успешного развития и достижения новых вершин

Заместитель генерального директора
по перспективному строительству Л.Д.Леер

Стратегия

К оптимальной стратегии можно приближаться, последовательно повторяя все этапы от начала до конца. Каждый такой виток дает новое понимание, позволяет уточнить и скорректировать ранее сделанные предположения и постулаты. Из этого следует, что разработкой стратегии нужно заниматься на регулярной основе, что и демонстрируют специалисты организации.

Основой стратегией ООО «АльфА-ПроекТ» является «Развитие – через качество». Она включает в себя следующие пункты, обеспечивающие развитие организации:

- все внимание – заказчику и потребителю. Необходимо понимать их настоящие и будущие запросы, удовлетворять их потребности и стремиться превзойти их ожидания с учетом тех инвестиционных возможностей, которыми они располагают;
- прозрачность и открытость - командная работа, основанная на доверии и сотрудничестве. Поощрение чувства личной ответственности за порученное дело. Создание в производственных подразделениях отношений, основанных на взаимопомощи и выручке;
- особое внимание - персоналу. Сделать организацию успешной могут только люди. Создание для каждого сотрудника условий для самосовершенствования и обучения, удовлетворения духовных и материальных потребностей;
- использование и развитие информационных технологий, передовых технологий проектирования и строительства;
- справедливое вознаграждение персонала за качественный и эффективный труд;
- социальная поддержка сотрудников организации;
- честность в борьбе на рынке проектных услуг.

Миссия ООО «АльфА-ПроекТ» – активное участие в экономическом, социальном и культурном развитии России путем удовлетворения потребности заказчиков в качественном проектировании объектов различного назначения.

Наши заказчики

Строительное проектно-промышленное открытое акционерное общество «Стройгаз»

ООО «Стройпрактик»

ОАО «Барнаулкапстрой»

АО «Конструкторское бюро приборостроения им. Академика А.Г. Шипунова»

Управление Федеральной миграционной службы

Управление Алтайского края по физической культуре и спорту

Мировые судьи

Администрация Алтайского края

Федеральная служба безопасности

Администрация города Томска

ARENA

ПРАЗДНИЧНЫЙ
МАГНИТ
АРЕНДА
магнит
ГИПЕРМАРКЕТ
ДЕТСКИХ ТОВАРОВ

ОФМС России по Республике Алтай

Столичный
ОТЕЛЬ
3 этаж

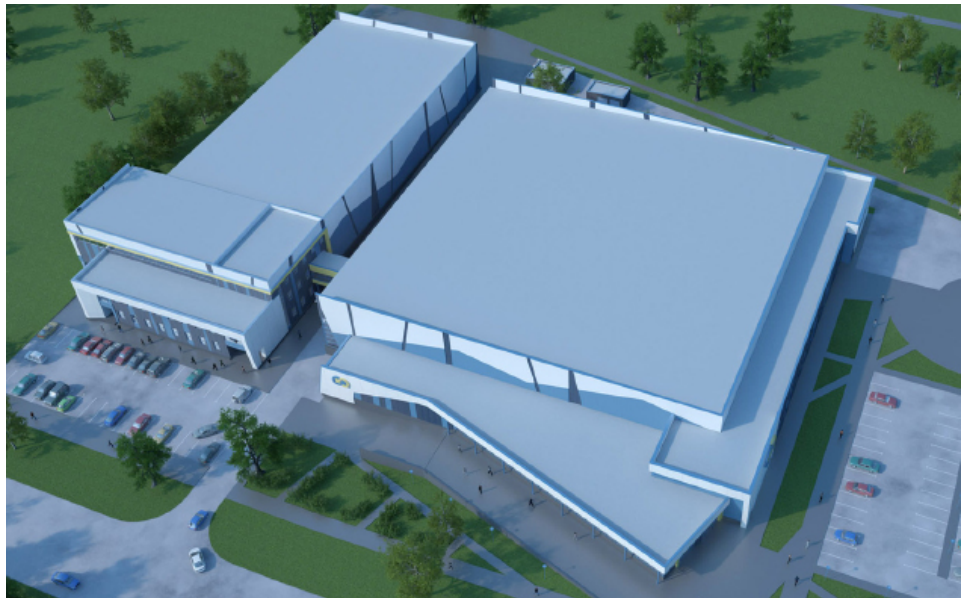

Юридический адрес:
656043, г. Барнаул, ул. Интернациональная, 72
Почтовый адрес:
656043, г.Барнаул, ул.Интернациональная, 72

тел.: 8(3852)555-940, 8(3852)254-304
E-mail: info@alfa22.org
www.alfa22.org

АльфА ПроекТ